



Cidade Universitária “Zeferino Vaz”, 19 de março de 2020.

Ofício Circular Int. nº 01/2021 – SVC/DEA

Prezado(a) Diretor(a) de Unidade/Órgão

Considerando a publicação da Resolução GR nº 20/2021, de 18/03/2021 que “*Institui medidas adicionais, emergenciais e temporárias com objetivo de minimizar a transmissão e disseminação da COVID-19 nos campi da Universidade Estadual de Campinas*”

Considerando o disposto nos incisos IV, VII e IX do artigo 2º da Resolução supracitada:

“IV. Estabelecer que os campi serão fechados com limitação de acesso das 20h às 5h, exceto para acesso à área da saúde, servidores do CCUEC, e da Prefeitura do campus e, outras situações para atendimento de urgência e de atividades que requerem cuidados pessoais;

(...)

VII. Proibir qualquer visita aos campi para práticas esportivas ou passeios;

(...)

IX. Restringir acesso aos campi durante a semana com identificação das pessoas e dos locais para onde se encaminham. As empresas com atividades no campus deverão informar previamente a identificação de visitantes para que tenham acesso as mesmas. Os campi ficarão fechados nos finais de semana;

Informamos que a Secretaria de Vivência nos Campi – SVC realizará novas alterações no controle de acesso e restrições de via àquelas informadas por meio dos Ofícios Circulares SVC/DEA nº 03/2020 de 28/04/2020 e nº 05/2020 de 13/07/2020, conforme segue:

➤ **Portaria 01:**

Acesso restrito para entrada somente com identificação das 5:00 às 20h nos dias úteis

Acesso restrito para entrada somente AUTORIZAÇÃO – após 20h nos dias úteis e durante 24 hs nos sábados, domingos e feriados.

OBS: Após 20h nos dias úteis, e aos finais de semana, ou todos os dias se decretado lockdown o acesso ao Campus, que não seja para área da Saúde, somente pela P1.

➤ **Portaria 02:**

Acesso restrito para entrada somente com identificação das 5:00 às 20h nos dias úteis.

Acesso fechado a partir das 20h nos dias úteis. **Dia todo nos finais de semana e todos os dias se decretado lockdown.**

➤ **Portaria 06:**

Acesso restrito para entrada somente com identificação das 5:00 às 20h nos dias úteis

Acesso fechado para entrada a partir das 17:00 hs – dias úteis

Acesso fechado para saída, a partir das 19:00 hs – dias úteis

Acesso fechado nos dois sentidos - 24hs – sábado, domingos e feriados, **ou todos os dias se decretado lockdown**



➤ **INTERDIÇÃO DE VIAS:**

Das 17:30 às 7:00 de segunda a sexta. Dia todo nos finais de semana e todos os dias se decretado lockdown.

- Rua Albert Einstein X Josué de Castro
- Rua dos Flamboyant x Rua Oswaldo Cruz
- Rua Bernardo Sayão x Rua Oswaldo Cruz
- Rua Josué de Castro x Rua Oswaldo Cruz

Das 20:00 às 5:00 de segunda a sexta. Dia todo nos finais de semana e todos os dias se decretado lockdown.

- Rua Albert Sabin indo para a Portaria 06, próximo ao Balão do Hemocentro.
- Av. Oswaldo Cruz logo após a Rua Carlos Chagas nos dois sentidos.
- Esquina da Rua Cândido Portinari com a Av. Oswaldo Cruz.
- Esquina da Rua da Reitoria com a Av. Oswaldo Cruz. (Entrada)
- Esquina da Rua da Reitoria com a Av. Oswaldo Cruz. (Saída)
- Rua Seis de Agosto

Das 23:20 às 7:00 de segunda a sexta. Dia todo nos finais de semana e todos os dias se decretado lockdown.

- ✓ Rua: James Maxwell
- ✓ Rua João Pandiá

Imagem do Mapa encaminhada anexa indica as principais interdições de vias.

➤ **Portão acesso**

Portão de acesso pelo Parque Ecológico Prof Hermógenes Freitas Leitão, estará aberto SOMENTE nos horários de 6:30 às 9:00 e 15:30 às 18:00, sendo a entrada somente com IDENTIFICAÇÃO.

Nos demais horários os transeuntes devem entrar pela Portaria 1.

Solicitamos às Unidades/Órgãos que informem previamente a SVC, a realização de atividade presencial após 20h nos dias úteis, ou nos finais de semana. Enviar e-mail para SVCSEG@UNICAMP.BR.

Informamos que todos os servidores, alunos, prestadores de serviços e visitantes, ao acessarem o campus devem se identificar e apresentar documento, quando solicitado, e informar o local que estão se dirigindo.

Contamos com a compreensão e colaboração de todos!
Solicitamos ampla divulgação em sua Unidade/Órgão.

Lina Amaral Nakata
Coordenadoria Técnica Operacional e Administrativa
Secretaria de Vivência nos Campi
Diretoria Executiva de Administração

ANEXO AO OFÍCIO CIRCULAR SVC/DEA 01/2021
MAPA COM AS PRINCIPAIS INTERDIÇÕES

Após 20 h nos dias úteis. Nos finais semana dia todo. Todos os dias se decretado lockdown.

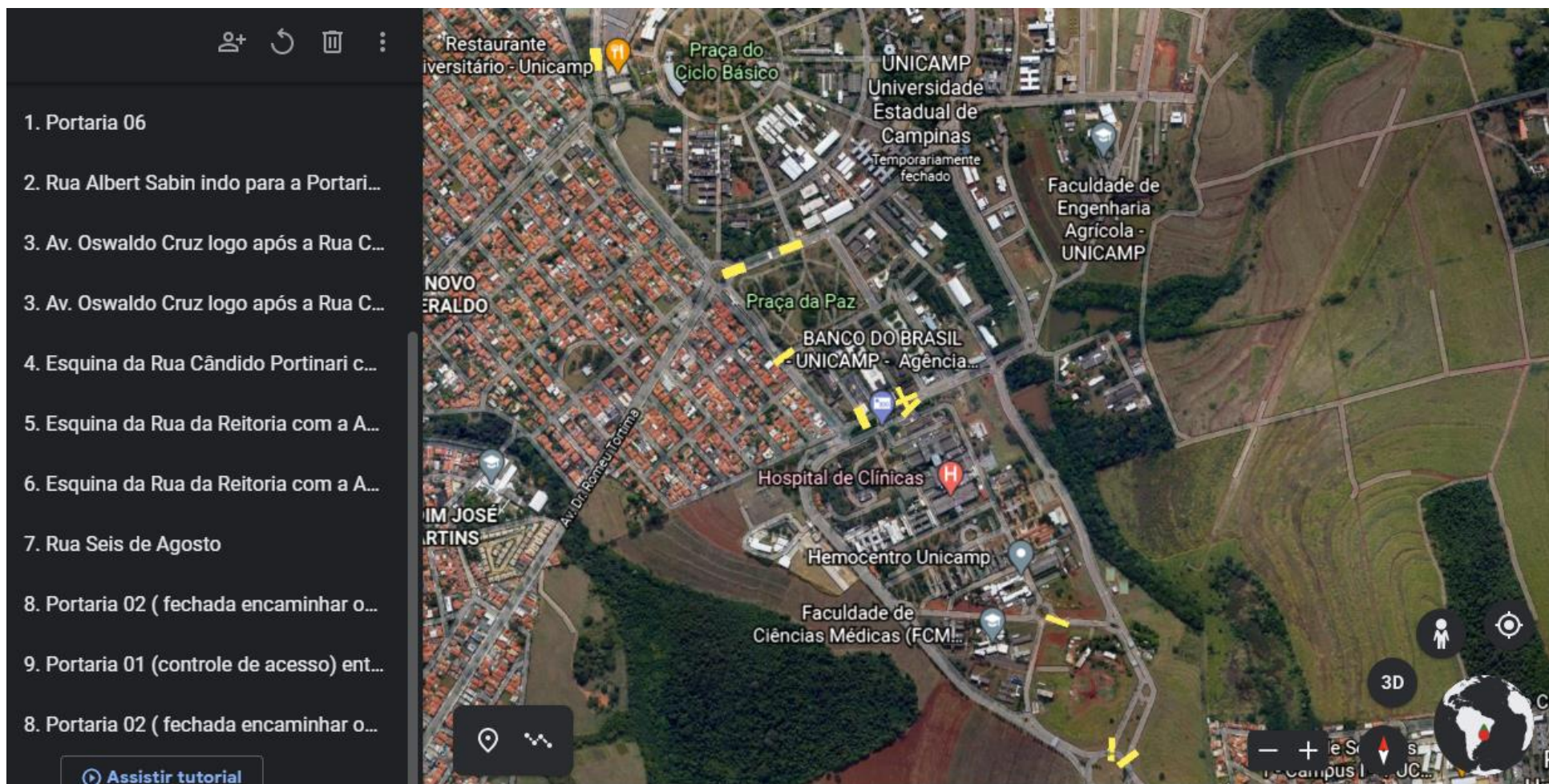

Av. Albert Einstein, 763 – CEP 13083-970
Fone: (19) 3521-6000

Documento assinado eletronicamente por **LINA AMARAL NAKATA, COORDENADOR DE DIVISÃO**, em 19/03/2021, às 21:19 horas, conforme Art. 10 § 2º da MP 2.200/2001 e Art. 1º da Resolução GR 54/2017.



A autenticidade do documento pode ser conferida no site:
sigad.unicamp.br/verifica, informando o código verificador:
2CB2DB1D 96B349BB A7495C13 0ACE3FCE

